COMMANDE INTERNET

Les saisons

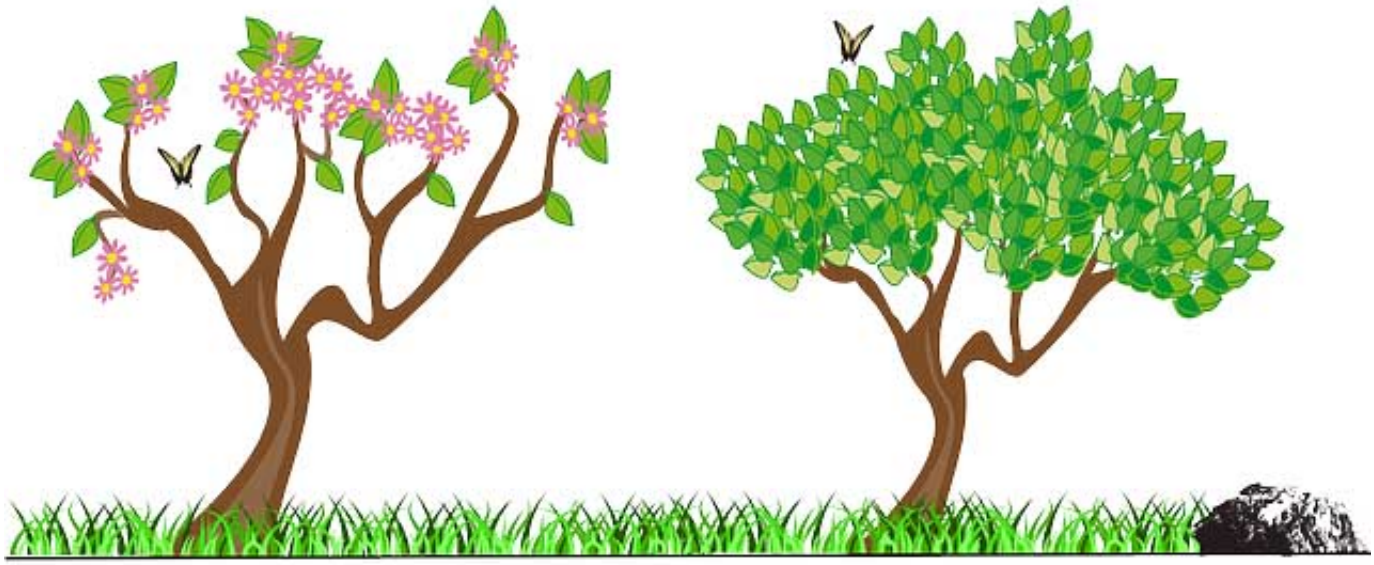

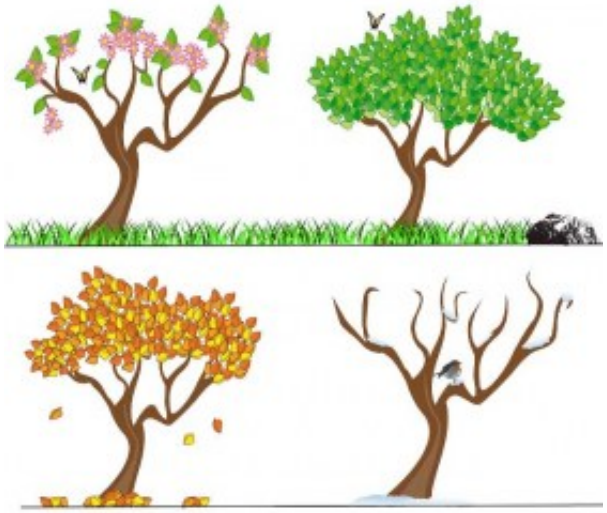

6 chansons
21 fichiers : 6 versions chantées + 6 versions playback + 4 partitions + photos et dessins

SARL au capital de 15 000 euros.
SIREN 422 405 290 00020
située au 24 rue Joannès Masset
ZAC de Gorge de Loup
Bâtiment les Passerelles
69009 LYON FRANCE

COMMANDE INTERNET

15,00 € Pas noté

15,00 €

Poser une question sur ce produit

Description du produit

6 chansons pour découvrir les quatre saisons : printemps, été, automne et hiver !

Chanson d'automne : Cette jolie valse accompagne la fin de l'automne. Les prémices de l'arrivée de l'hiver se font sentir comme la chute des feuilles, le vent froid... mais les enfants gardent joie et gaieté en formant une ronde joyeuse.
Vive le vent d'hiver : Chanson traditionnelle bien connue de tous, reprise ici dans un joyeux tempo entraînant. Une autre façon de redécouvrir ce trésor de notre enfance. Les parents et grands-parents reprendront en choeur le refrain avec les enfants.
Avant le printemps : Chanson traditionnelle collectée en Mayenne où la violette, fleur mauve et pourpre, marque le début du printemps. Les filles et les garçons pourront danser ensemble dès les beaux jours revenus.
Petit déjeuner de printemps : Tableau musical d'une petite fille prenant son petit-déjeuner dehors, à l'écoute de la nature : les fleurs des champs, les cheveux dans le vent, les chants d'oiseaux... cette chanson est une invitation à une dégustation musicale des matins printaniers. Ouvrez les yeux, les oreilles et profitez !
La saison nouvelle : Sauterelle, hirondelle, mirabelle et Père Noël... Quatre couplets pour égrainer doucement une année complète, chaque saison est une saison nouvelle.
La ronde des saisons : Printemps : Une petite graine se balance dans le vent… Été : Un bel oiseau bleu se balance dans le vent… Automne : Une petite feuille se balance dans le vent… Hiver : Un petit flocon se balance dans le vent… Voici la ronde des saisons.

Titre chanson	Titre album	Version chantée	Version Instru
Chanson d'automne	boite magique	v	v
Vive le vent d'hiver	10 noel de toujours	v	v
Avant le printemps	Tubes d'école	v	v
Petit déjeuner de printemps	Saisons gourmandes	v	v
La saison nouvelle (été)	Bruicollages	v	v
La ronde des saisons	Tango des chapeaux	v	v

Les chansons :
Chanson d'automne : Carole Willener
Vive le vent d'hiver : Trad.

COMMANDE INTERNET

Avant le printemps : Trad.
Petit déjeuner de printemps : Christine Elvira / Marcelo Donoso Rozas
La saison nouvelle : M.L Payet-Taille
La ronde des saisons : Carole Willener

Sommeil réveil

Chut pas de bruit

Pour mon bébé chagrin

Ma maman

La libellule bleue

Berceuse d'élaine