COMMANDE INTERNET

Chansons gourmandes

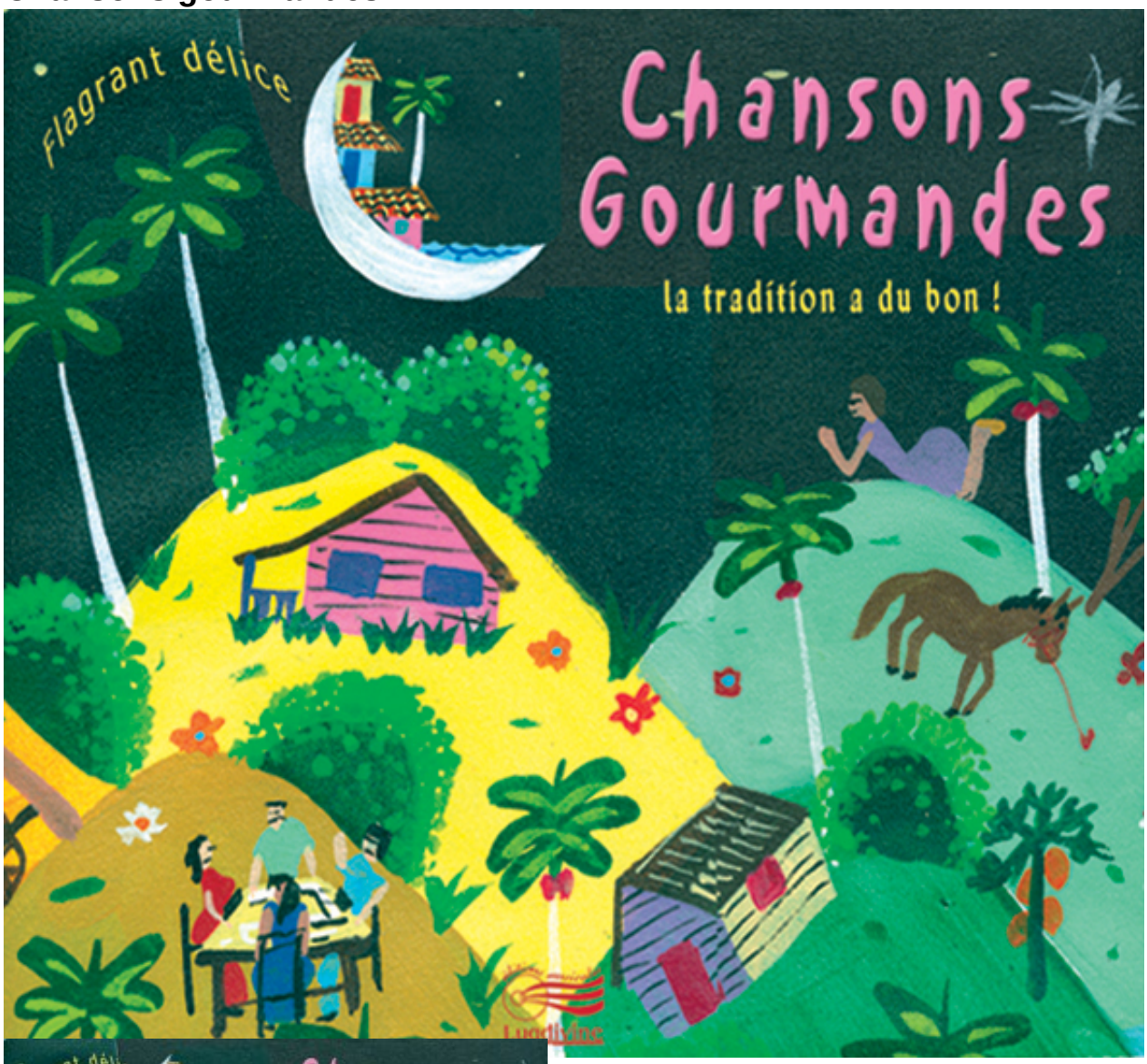

Huit titres tirés du patrimoine mondial de la chanson enfantine revisités et habillés d'une musique tonique et pleine de bonne humeur.

5,00 € Pas noté

5,00 €
-10,00 €

Poser une question sur ce produit

SARL au capital de 15 000 euros.
SIREN 422 405 290 00020
située au 24 rue Joannès Masset
ZAC de Gorge de Loup
Bâtiment les Passerelles
69009 LYON FRANCE

Description du produit

Lydie, Stéphane et Olivier, maîtres d'oeuvre de la collection Flagrant Délice, ont «revisité", à leur manière, huit titres tirés du patrimoine mondial de la chanson enfantine pour les habiller d'une musique tonique et pleine de bonne humeur.

Ils sont épaulés dans cette tâche par les jeunes voix de Laurène, Vincent et Nicolas. Chaque chanson est proposée avec la possibilité d'une interprétation à une deux ou trois voix égales. De plus, cinq d'entre elles disposent d'un prolongement sous forme d'une exploitation chorégraphique clairement détaillée dans le livre avec les partitions.

Le CD dispose de trois versions pour chaque titre :

- une version Tutti,
- une version avec les deuxième et troisième voix seulement
- et une version avec le seul accompagnement instrumental.

Seule la chanson italienne est chantée en langue originale. Les autres titres "étrangers" sont adaptés en français.

Les titres : *Sur l'pont du Nord* (mambo), Kile, kile, watch* (rocky), La mia nonna l'é viecchierella (tarentelle lente), La marche des Rois (salsa), La cucaracha* (samba), Aux marches du palais (hillbily rocky), John Brown's body* (folk), Chanson pour faire danser* (gigue irlandaise).*

* découvrez la chorégraphie proposée sur le livret pédagogique 1113.